DER BRUDER MIT EINEM STREICH

LOS GEHT'S

ZWEI JUNGS WOLLEN IN DER STADTBÜCHEREI ÜBERNACHTEN
KOMM LASS UNS IN DER BÜCHEREI ÜBERNACHTEN
SUPER IDEE!

SEI LEISE SONST HÖRT WER UNS!

ICH HAB MAL GEHÖRT DASS ES HIER SPUKT
SIE REDEN MITEINANDER
DAS GLAUBEN DOCH NUR ANGSTHASEN

PLÖTZLICH KITZELT ALEX ETWAS AM FUß

SIE FINGEN AN ZU STREITEN

HÖR AUF MICH ZU KITZELN! ICH HAB DICH AUCH NICHT GEKITZELT

SIE SUCHEN NACH DEM DING WAS SIE GEKITZELT HAT

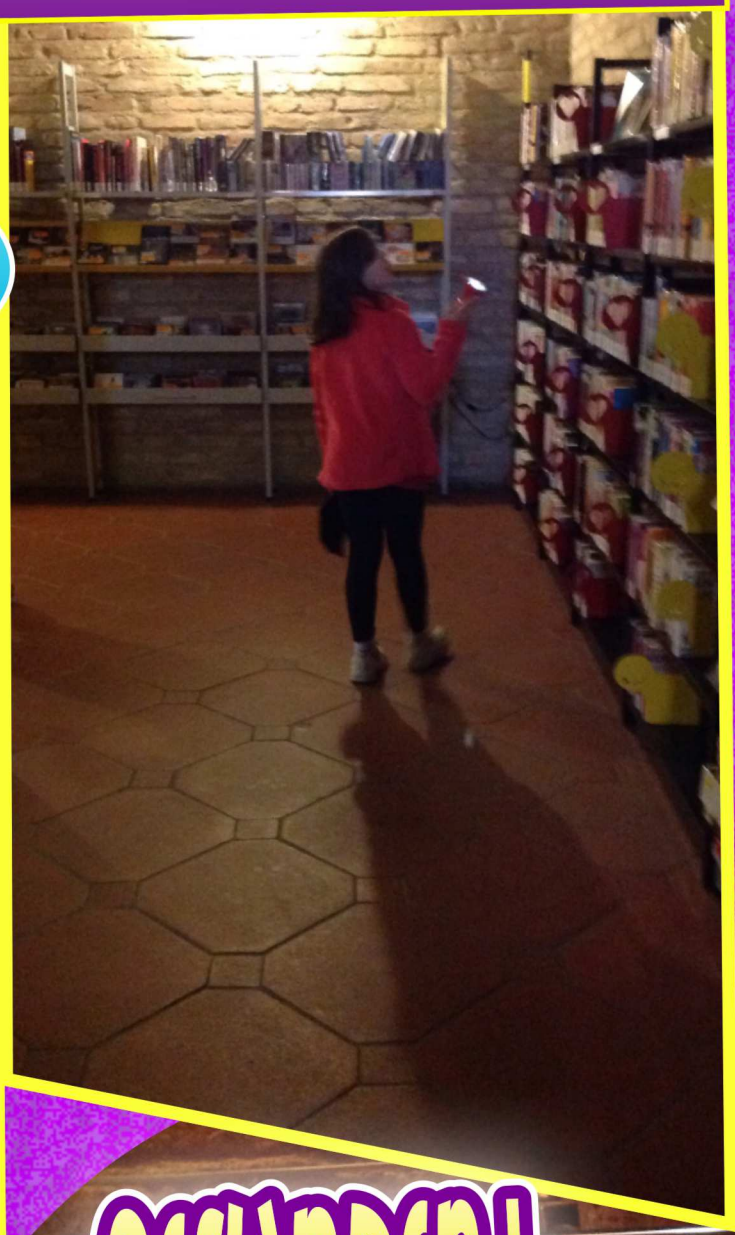

SIE SUCHEN ZWISCHEN DEN REGALEN...

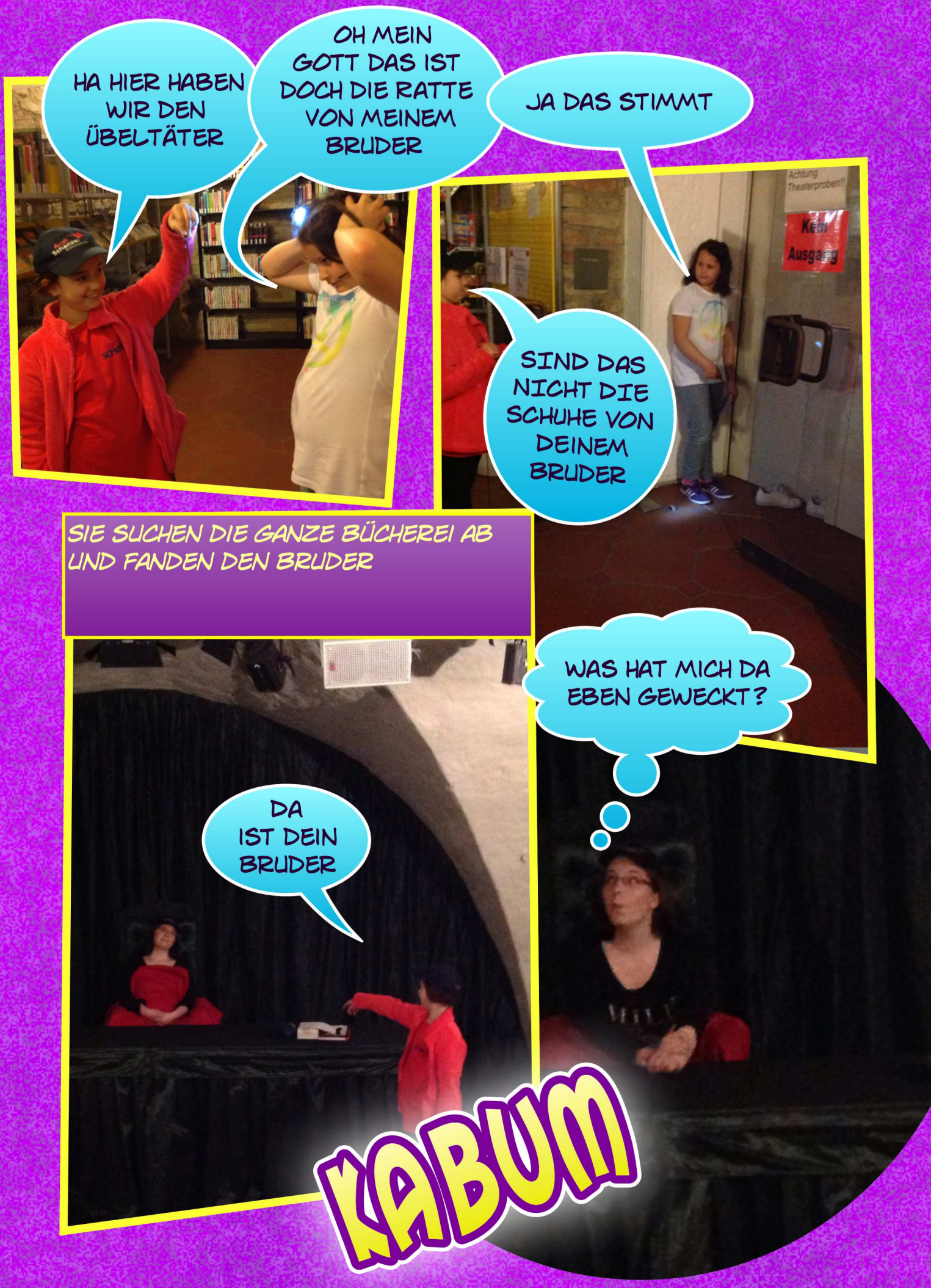
HA HIER HABEN WIR DEN ÜBELTÄTER
OH MEIN GOTT DAS IST DOCH DIE RATTE VON MEINEM BRUDER
JA DAS STIMMT
SIND DAS NICHT DIE SCHUHE VON DEINEM BRUDER
Achtung Theaterproben!!
Kein Ausgang
SIE SUCHEN DIE GANZE BÜCHEREI AB UND FANDEN DEN BRUDER
WAS HAT MICH DA EBEN GEWECKT?
DA IST DEIN BRUDER
KABUM

ICH GLAUBE ER KOMMT

HA JETZT HABEN WIR DICH
OH OH
BITTE NICHT NASSSPRITZEN

HIER IST DEIN DOOFER ÜBELTÄTER

The END